

# Abenteuer in der Elfenwelt

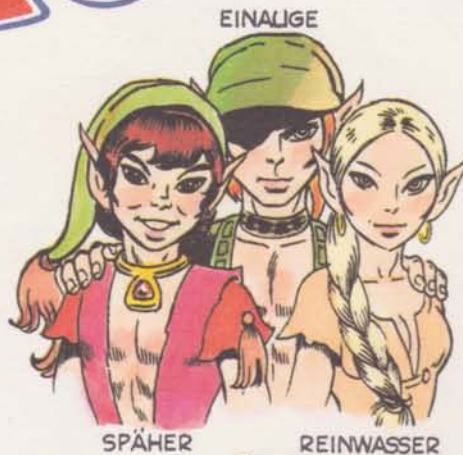

SCHNITTER



SPÄHER

REINWASSER



HIMMELWEIS



ABENDROT

ROTSPEER



WERFER



BALMSTUMPF — TALGLANZ

REGENSANG HOLZBINDER



SCHWINGE

STERNCHEN

SEIT URZEITEN WÄHRT DER KAMPF DER MENSCHEN GEGEN DIE ELFEN. DER MENSCH FÜRCHTET SICH VOR DEN SCHEUEN, GEHEIMNISVOLLEN WESEN, DIE FERNAB VON SEINER BEHAUSUNG IN DEN WÄLDERN LEBEN. SCHNITTER, DER JUNGE ELFENHÄUPTLING, UND SEIN STAMM GEHÖREN ZU DEN LETZTEN ÜBERLEBENDEN. DOCH ALICH SIE WERDEN GEJAGT. GIBT ES EIN LAND, IN DEM DIE ELFEN IN FRIEDEN UND OHNE BEDROHUNG LEBEN KÖNNEN?

LANGBOGEN



PFEIL MONDSCHATTEN

**BASTEI**

Herausgeber und Verleger: Bastei -Verlag Gustav H. Lübbe GmbH & Co., Postfach 200 180, 5060 Bergisch Gladbach 2, Tel.: 02202/1210 (Anzeigenabteilung: Postfach 200 170) · Chefredakteur und verantwortlich für den Inhalt: Luitpold Pini · Chef vom Dienst: H.-Chr. Lohmann · Redaktion: Ingrid Bachmann · Übersetzung: Kerstin Winter · Herstellung: Mathes Boden · Copyright © 1981 by Wendy and Richard Pini, © 1984 by Bastei Verlag Gustav H. Lübbe GmbH & Co. · Druck: Kultura · Printed in Hungary · Alleinvertrieb in Österreich: A. Fröhlich, Alfred Fröhlich Straße 3, A-2201 Seyring, Tel.: Österreich 02246/2591 · Erfüllungsort: Bergisch Gladbach · Gerichtsstand: Das für den Verlagssitz zuständige Gericht · Der Preis versteht sich einschließlich der gesetzlichen Mehrwertsteuer · Für unverlangt eingesandte Manuskripte, Fotos und andere Beiträge übernimmt die Redaktion keine Haftung.