Stan Lee PRÄSENTIERT: **DIE ERSTAUNLICHE SPINNE!**

GERRY CONWAY (TEXT) * ROSS ANDRU (ZEICHNUNGEN) * F. GIACOIA & D. HUNT (TUSCHE) * KIRSTEN ISELE (REDAKTION) * CHRISTA MANNER (LETTERING)
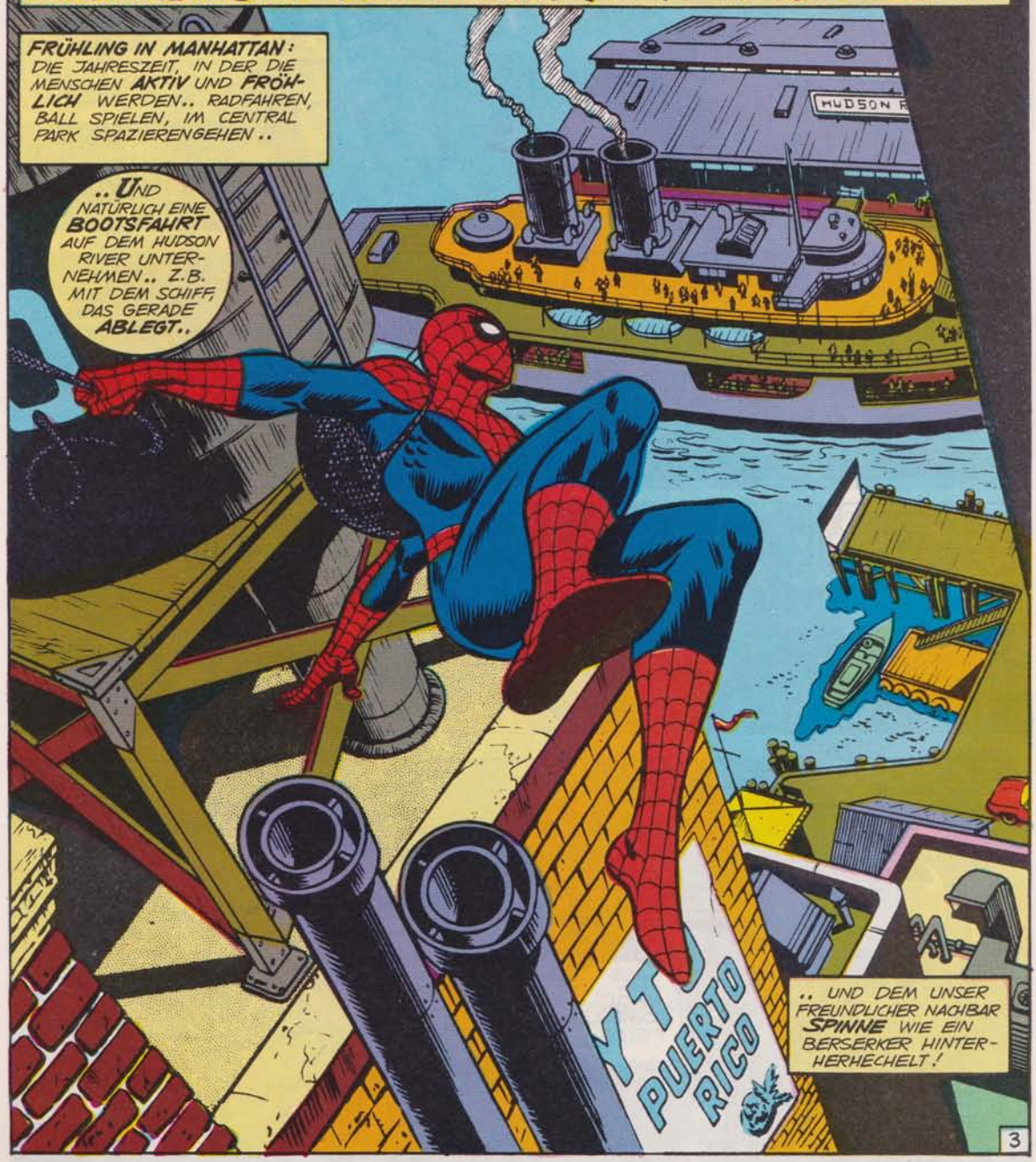
GEFAHR IST EIN MANN NAMENS... TARANTULA